

# PROJEKT ORGANIZACJI RUCHU

NA CZAS PRZEBUDOWY DROGI POWIATOWEJ NR 1484 B NA ODCINKU –  
GRANICA POWATU – PUCHŁY – TRZEŚCIANKA (GMINA NAREW)

Autor projektu: mgr inż. Patryk Dobrzycki

*Dobrzycki*

*795-129-995*

Białystok 10.08.2021

Wydział Ruchu Drogowego  
Komendy Powiatowej Policji w Hajnówce  
Wpłynęło, dnia .....  
Nr *R.5321 69 2021* .....

## **ZAWARTOŚĆ OPRACOWANIA:**

- I. KARTA UZGODNIENÍ**
- II. OPIS TECHNICZNY**
- III. CZĘŚĆ RYSUNKOWA**
  - 1. Plan orientacyjny
  - 2. Plan sytuacyjny – schemat

## KARTA UZGODNIENÍ

Do projektu czasowej organizacji ruchu związanej z robotami budowlanymi przy realizacji:

„Przebudowa drogi powiatowej Nr 1481 B na odcinku – granica powiatu – Puchły – Trześcianka (gmina Narew) ”

Droga DP 1481B

L.p.	Instytucja (pieczęć)
	<p data-bbox="651 645 1153 752"><b>Komenda Powiatowa Policji w Hajnówce</b> ul. Armii Krajowej 1, 17-200 Hajnówka</p> <p data-bbox="564 824 919 1048"><b>KOMENDANT</b> <b>POWIATOWY POLICJI W HAJNÓWCE</b> z upoważnienia <b>NACZELNIK</b> Wydziału Ruchu Drogowego Komendy Powiatowej Policji w Hajnówce <i>kom. Daniel Urbański</i></p> <p data-bbox="995 766 1362 913"><b>PROJEKT - SZKIC</b> organizacji ruchu opiniuję pozytywnie - pozytywnie z następującymi uwagami</p>

## KARTA UZGODNIENÍ

Do projektu czasowej organizacji ruchu związanej z robotami budowlanymi przy realizacji:

„Przebudowa drogi powiatowej Nr 1481 B na odcinku – granica powiatu – Puchły – Trześcianka (gmina Narew) ”

Droga DP 1481B

L.p.	Instytucja (pieczęć)
	<p style="text-align: center;"><b>Zarząd Dróg Powiatowych w Hajnówce</b> ul. Bielska 41, 17-200 Hajnówka</p> <p>Zarząd Dróg Powiatowych w Hajnówce 17-200 Hajnówka, ul. Bielska 41 tel. 85 683 20 01, fax 85 683 27 51 NIP 543-18-23-890</p> <p><i>07.07.26</i></p> <p><b>PROJEKT-SZKIC</b> <b>ORGANIZACJI RUCHU</b> opiniuję pozytywnie - <del>negatywnie</del> z następującymi warunkami</p> <p><b>DYREKTOR</b> Zarządu Dróg Powiatowych w Hajnówce <i>Mikołaj Janowski</i></p>

# KARTA UZGODNIENÍ

Do projektu czasowej organizacji ruchu związanej z robotami budowlanymi przy realizacji:

„Przebudowa drogi powiatowej Nr 1481 B na odcinku – granica powiatu – Puchły – Trześcianka (gmina Narew) ”

Droga DP 1481B

Lp.	Instytucja (pieczęć)
	<p data-bbox="683 651 1107 752" style="text-align: center;">Starostwo Powiatowe w Hajnówce ul. Aleksiego Zina 1, 17-200 Hajnówka</p> <div data-bbox="512 837 1401 1507" style="border: 1px solid red; padding: 10px;"><p data-bbox="676 857 1086 902" style="text-align: center;"><b>ZATWIERDZAM</b></p><p data-bbox="580 920 1169 965" style="text-align: center;">Organizacja ruchu <del>stała</del> czasowa</p><p data-bbox="544 976 1203 1021">Termin ważności zatwierdzonego projektu do dnia</p><p data-bbox="635 1010 959 1055" style="text-align: center;"><i>30.11.2021r.</i></p><p data-bbox="544 1077 1230 1256">Inwestor zobowiązany jest powiadomić organ zarządzający ruchem na drogach oraz Komendanta Powiatowego Policji o terminie wprowadzenia organizacji ruchu drogowego.</p><p data-bbox="692 1279 847 1312" style="text-align: center;">03-09-2021</p><p data-bbox="549 1312 1401 1346">data ..... podpis <i>Wiesław Tichoniuk</i></p><p data-bbox="564 1357 1038 1424" style="text-align: center;"><i>KD.7129.67.2021</i></p><p data-bbox="1139 1267 1401 1391" style="text-align: right;"><b>NACZELNIK</b> Wzrostu Komunikacji i Drogi <i>Wiesław Tichoniuk</i></p></div>

## **II. OPIS TECHNICZNY**

### **1. Zakres opracowania**

Zakres niniejszego opracowania stanowi projekt czasowej organizacji ruchu na drodze powiatowej nr 1481B na czas wykonania warstw bitumicznych.

### **2. Podstawa opracowania**

- Rozporządzenie Ministra Infrastruktury z dnia 23 września 2003 r. w sprawie szczegółowych warunków zarządzania ruchem na drogach oraz wykonywania nadzoru nad tym zarządzeniem (Dz.U.Nr.177 z dnia 14.10 2003r)
- Rozporządzenie Ministrów Transportu i Gospodarki Morskiej oraz Spraw Wewnętrznych i Administracji w sprawie znaków i sygnałów na drodze.

### **3. Stan istniejący**

Droga powiatowa nr 1481B zlokalizowana jest w północnej części Powiatu Hajnowskiego, na terenie gminy Narew. Odcinek drogi m. Puchły – Trześcianka stanowi szlak komunikacyjny łączący Hajnówkę z m. Trześcianka, przez którą przechodzi droga wojewódzka Nr 685. W przeważającej większości droga powiatowa 1481B przebiega przez tereny niezabudowane o charakterze rolniczym i leśnym. W miejscowości Puchły oraz Trześcianka, droga zlokalizowana jest na terenie zabudowanym.

Na projektowanym odcinku o szerokości jezdni 4,1 m, droga posiada nawierzchnię mieszaną w połowie brukowcową i żwirową. W km 2+891,00 występuje skrzyżowanie drogi powiatowej z drogami dojazdowymi. Zarówno jezdnia jak i samo skrzyżowanie są w złym stanie technicznym. Dodatkowo na danym odcinku występuje 12 zjazdów gospodarczych, z czego 8 jest w złym stanie.

Odwodnienie jezdni jest rozwiązane metodą powierzchniowego spływu wód opadowych i roztopowych do istniejących rowów i przepustów pod koroną drogi. Istniejące rowy i przepusty pod zjazdami gospodarczymi oraz pod koroną drogi wymagają oczyszczenia i odmulenia. Droga w terenie zabudowanym nie posiada systemu kanalizacji deszczowej.

W pasie drogowym objętym opracowaniem znajduje się następujące uzbrojenie techniczne:

- sieć elektroenergetyczna oraz telekomunikacyjna,
- sieć wodociągowa oraz kanalizacja sanitarna.

Natężenie ruchu na projektowanej drodze jest średnie i związane głównie z obsługą mieszkańców przyległych miejscowości. W większości są to pojazdy osobowe z niewielkim odsetkiem pojazdów ciężarowych/ rolniczych.

Ruch pieszy występuje sporadycznie.

### **4. Projektowane zmiany w organizacji ruchu.**

Projekt zakłada następujące rozwiązania:

*Dobry*

pobliżu lub na istniejących drogach publicznych dodatkowym zagrożeniem będzie istniejący ruch pojazdów.

**8. Termin wprowadzenia projektowanej organizacji ruchu.**

Przewiduje się, że projektowany schemat będzie realizowany we wrześniu 2021 roku (max 5 dni roboczych)

*Dobrych*

# Plan orientacyjny

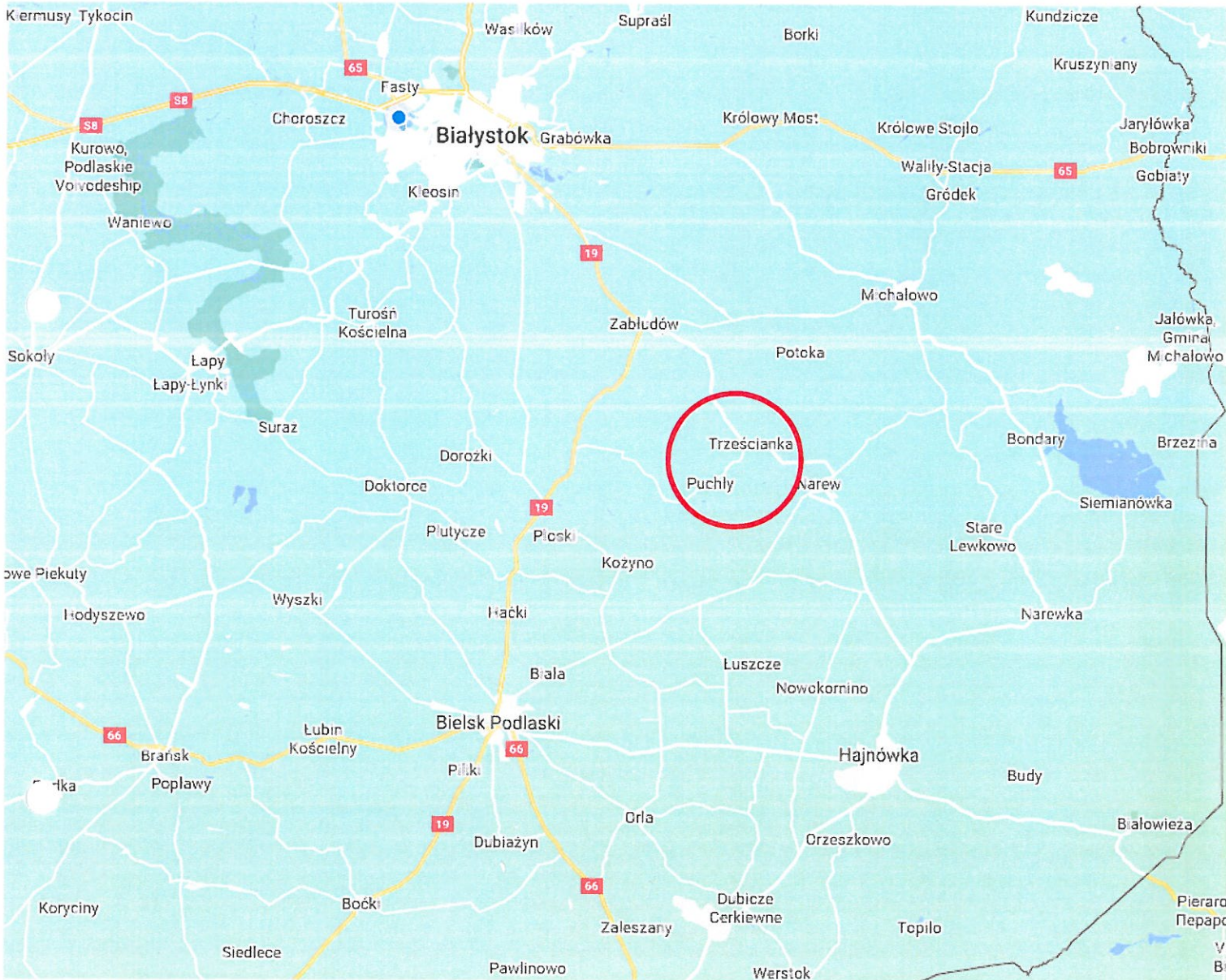

*Dobrzycki*

PRZEDMIOT RYSUNKU: PROJEKT CZASOWEJ ORGANIZACJI RUCHU		
NAZWA OBIEKTU: PRZEBUDOWA DRÓG POWIATOWYCH NR 1451 I B NA ODCINKU GRANICA POWIATU RUDYŃSKIEGO - TRZĘŚCIANKA (GMINA NAREWA)		
PROJEKTANT: mgr inż. Patryk Dobrzycki	SKALA: 1:10000	DATA: 2021.08.10 NR RYSUNKU: 1



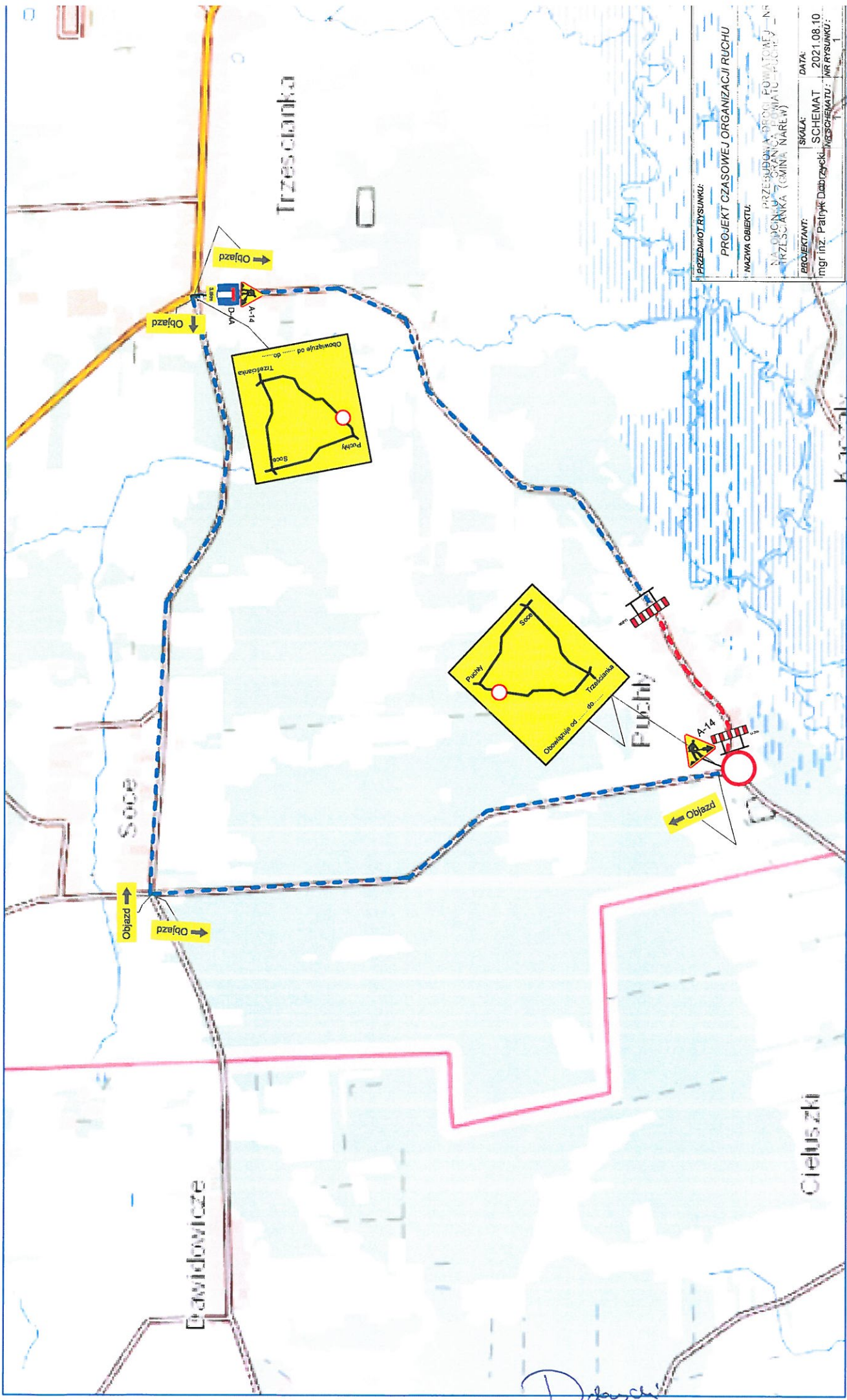

PRZEDMIOT RYSUNKU: **PROJEKT CZASOWEJ ORGANIZACJI RUCHU**  
 NAZWA OBIEKTU: **PRZEBUDOWA DRUGI POMAŁOWEJ - NA ODCINKU GRANICZĄCĄ POMAŁO - PUSZCZYK - TRZESZCIANKA (GMINA NAREW)**  
 PROJEKTANT: **SKALA: 1:1000**  
 mgr inż. Patryk Dabrzyński  
 DATA: **2021.08.10**  
 SCHEMAT: **NR RYSUNKU: 1**

*Dabzyński*